

Agenzia del Territorio
CATASTO FABBRICATI
Ufficio Provinciale di
Venezia

Dichiarazione protocollo n. VE0283416 del 29/12/2008
Planimetria di u.d.u. in Comune di Fossalta Di Portogruaro
Via Daniele Manin civ.

Identificativi Catastali:
Sezione:
Foglio: 11
Particella: 1612
Subalterno: 66

Compilata da:
De Luca Gabriele
Iscritto all'albo:
Geometri
Prov. Venezia N. 1466

Scheda n. 1 Scala 1:200

ALLEGATO « A »
al n. 1612 rep. e n. 12069 racc.

PIANO SECONDO

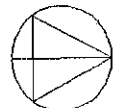
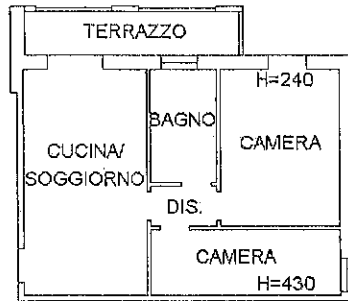

Firmato Da: GALLO FRANCESCO Emesso Da: ArubaPEC S.p.A. NG CA 3 Serial#: 7349e1d7b89525ca99690f7d9855be4a

Catasto dei Fabbricati - Situazione al 27/05/2016 - Comune di FOSSALTA DI PORTOGRUARO (D/41) - < Foglio: 11 - Particella: 1612 - Subalterno: 66
VIA D. MANIN piano: 2;

Ultima planimetria in atti

10 metri

**Agenzia del Territorio
CATASTO FABBRICATI
Ufficio Provinciale di
Venezia**

Dichiarazione protocollo n. VE0283416 del 29/12/2008

Planimetria di u.i.u. in Comune di Fossalta Di Portogruaro

Via Daniele Manin

civ.

Identificativi Catastali:

Sezione:

Foglio: 11

Particella: 1612

Subalterno: 13

Compilata da:

De Luca Gabriele

Iscritto all'albo:
Geometri

Prov. Venezia

N. 1466

Scheda n. 1

Scala 1:200

PIANO TERRA H=220



[Handwritten signatures and scribbles]



Ultima planimetria in atti

Data: 27/05/2016 - n. T121925 - Richiedente: VNLNLS69L19H823R

Totale schede: 1 - Formato di acquisizione: A4(210x297) - Formato stampa richiesto: A4(210x297)